

安居地区だより

第4号 令和元年11月25日発行

安居地区協議会

安居交流センター内

〒939-1554 南砺市安居199番地-2

TEL・FAX 0763-22-4420

Mail yasui.kmn@gmail.com

安居地区の現状（令和元年10月末）

人口 597人（男：290人 女：307人）

世帯数 196世帯

安居地区文化祭を開催しました



展示コーナー

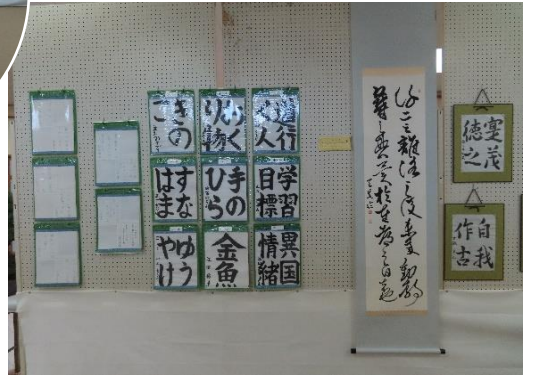

婦人会



長寿会
は鮎焼
き



あんごの里の野菜販売



安居地区PTA



ビンゴゲームに真剣



地区の小学生と婦人会が参加して夜高節を踊りました



民踊
あべまきの会



安居大神楽太鼓



こどもたちも太鼓をたたきました



文化祭最後は恒例の餅つき

10月31日はおでかけあっぷるがありました



今回は安居集会所でおでかけあっぷる
講師は クマ&KUMAで「親子リトミック」
地区の内外から21組の親子の参加がありました。
みんな楽しそうに体を動かしていました。

安居地区ケアネット研修会



11月7日に安居地区ケアネット研修会が
開催されました。
講師は 坂田福美先生で 演題は
「笑いヨガで心身ともにリフレッシュ」



なかなか普段から大きな声を出して笑うことが
無くなってきているので、とても楽しい研修会
でした。

公民館委員の選出について

安居地区協議会は今年の4月から公民館の機能と社会福祉協議会の機能を合わせて一つの組織としてスタートし、従来の公民館活動（体育祭・文化祭等）を行ってきました。

来年度以降も地区協議会の事業の中に公民館活動は継続されていきますので、各班では引き続き「公民館委員」の選出をお願いいたします。委員の名称の変更はありません。



児童新春書初め大会

日時 令和2年1月5日（日）

午前9時30分～11時まで

場所 安居交流センター 2階和室研修室

講師 浅田 美和子 先生

持ち物 筆、文鎮、下敷きなど

※用紙、墨汁は用意します

安居地区の小学生の皆さん

参加してね



交流センターではWi-Fi
が使えます、来館の際は
ぜひご利用ください

SSIDとパスワードは
館内に掲示してあります



安居交流センターは12月29日～1月3日まで閉館いたします。

年内の利用は12月28日まで新年は1月4日から
利用できます、よろしくおねがいします。

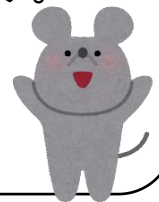

広報第2号（9月25日発行）において名称の
募集を行いました、応募がありませんでした
ので引き続き「安居地区だより」として発行し
ていきます、よろしくお願いいたします。

安居交流センターの開館時間

午前8時30分～午後5時30分

職員が常駐しています。

（土・日・祝日は休みです。）

利用申し込みは電話でOKです

TEL 22-4420